



CÂMARA MUNICIPAL DE ITATIAIUÇU

Estado de Minas Gerais

INDICAÇÃO Nº 25/2026

ASSUNTO: Poda de árvores e capina na estrada entre Rio São João e Pedras.

Excelentíssimo Senhor Presidente da Egrégia Câmara Municipal de Itatiaiuçu/MG,

O Vereador que a presente subscreve, vem com o mais elevado respeito e acatamento na forma do artigo 284, do Regimento Interno, indicar ao Excelentíssimo Senhor Prefeito Municipal, que se digne determinar ao setor competente da Prefeitura que realize a poda das árvores e a capina às margens da estrada que liga as comunidades de Rio São João e Pedras.

JUSTIFICATIVA

A referida estrada é a principal via de acesso utilizada diariamente por moradores, bem como pelos usuários do transporte público gratuito e do transporte escolar, sendo de grande importância para a mobilidade e segurança da população.

A vegetação excessiva às margens da via tem comprometido a visibilidade dos motoristas, dificultado a passagem de veículos e aumentado os riscos de acidentes, especialmente em trechos mais estreitos e de curva, conforme demonstram as fotos em anexo. Além disso, a falta de manutenção prejudica o tráfego seguro dos ônibus escolares e demais veículos que utilizam a estrada diariamente.

Diante da relevância da demanda e visando garantir melhores condições de trafegabilidade, segurança e conservação da via pública, solicita-se a adoção das providências necessárias com a maior brevidade possível.

Diante do exposto, contamos com a aquiescência do Chefe do Poder Executivo.

Sala das Sessões, em 25 de maio de 2026.

Moisés Gustavo da Cunha
Vereador



CÂMARA MUNICIPAL DE ITATIAIUÇU

Estado de Minas Gerais

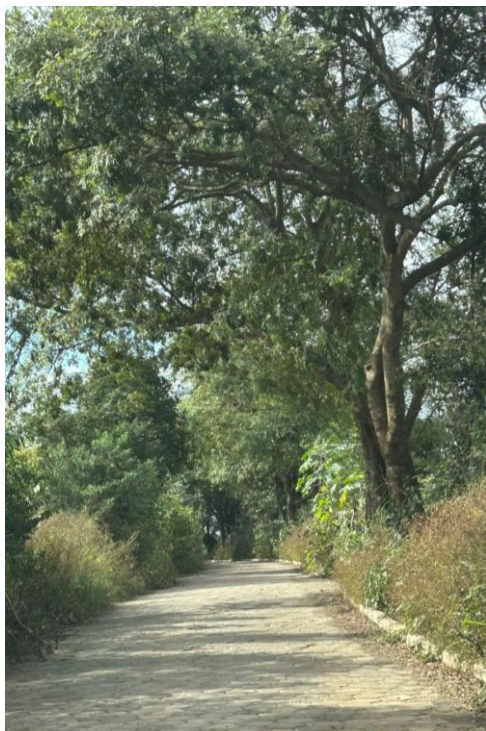
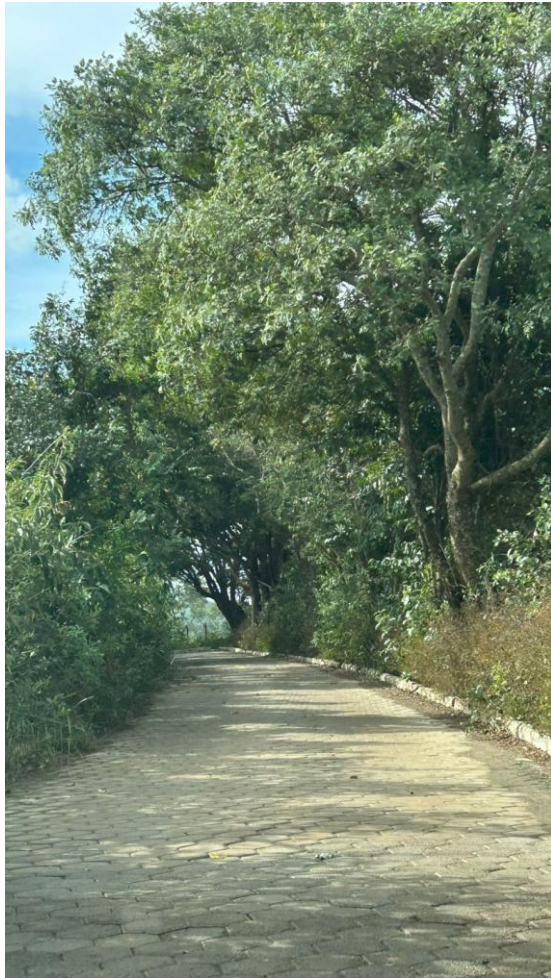

Relatório de auditoria e validação de assinaturas eletrônicas

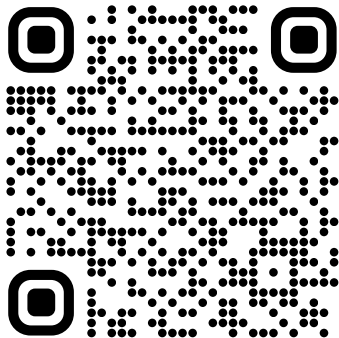

URL pública de verificação de integridade e autenticidade
<https://valida.ae/7c8e9a0c7941dc875d27dcb99bb8169830cbe633c641b0c41>

Assinaturas concluídas: 1 de 1

Assinaturas eletrônicas realizadas em conformidade com a Lei nº 14.063/2020 e Regulamento (UE) nº 910/2014 (eIDAS)

Como auditar e validar este documento

Você está visualizando uma via para impressão do documento, ela possui os dados de auditoria, porém ela pode ser alterada. Para conferir a integridade do documento e das assinaturas, **acesse a URL pública de validação ou escaneie o QRCode ao lado.**

dfd1986a6267f5663e7ed8d6c37
 260c078502dceaa445cff8d434b
 925e5db3c8 Hash SHA256 do original

Assinaturas presentes no documento

Moisés Gustavo da Cunha
 052.526.556-26
 Signatário

Trilha de auditoria

- 25/05/2026 08:54 **Moisés Gustavo da Cunha** (vereadormois@camaraitatiaiucu.mg.gov.br, CPF 052.526.556-26) criou o documento

Hash SHA256 do arquivo: dfd1986a6267f5663e7ed8d6c37260c078502dceaa445cff8d434b925e5db3c8
- 25/05/2026 08:54 **Moisés Gustavo da Cunha** (vereadormois@camaraitatiaiucu.mg.gov.br, CPF 052.526.556-26) visualizou o documento

Endereço de IP: 45.191.216.69 Porta: 54026
- 25/05/2026 08:54 **Moisés Gustavo da Cunha** (vereadormois@camaraitatiaiucu.mg.gov.br, CPF 052.526.556-26) assinou o documento

Endereço de IP: 45.191.216.69	Navegador: Chrome/147.0.0.0	Tipo de geolocalização: IP
Porta: 54026	Arquitetura: x64	Precisão: 5km+
SO: Windows 10.0	Render engine: Gecko	Latitude e longitude: -20.2194, -44.4676